ЦЕНТР СТРАТЕГИЧЕСКИХ РАЗРАБОТОК СЕВЕРО-ЗАПАД

Департамент экономики Тверской области

Стратегия социально-экономического развития Тверской области на долгосрочную перспективу
(до 2025 года)

Проект

Эдуард Бозе

Фонд "Центр стратегических разработок "Северо-Запад"

Историческая ретроспектива экономического развития Тверской области

Один из главных ареалов формирования российской государственности.

Тверь уступила Москве главенство на Руси и вошла в состав централ. государства.

Вышневолоцкий водный канал (1709). Строительство первого тракта СПб-Мск (1712).

Петербурго-Московская железная дорога (1851) Угасание водного канала в силу конкуренции с ж/д и альтернативными путями

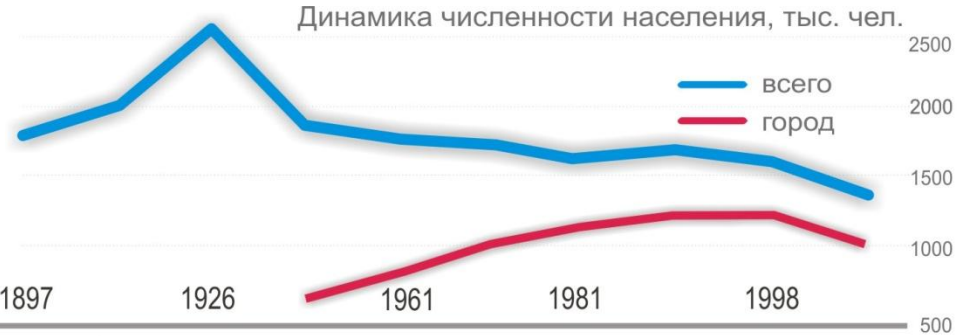

VII-XI вв. | 1485г.-› | XVIII в. | XIX в.-н. XX в.

Развитие транзитной функции региона → 2012 Скоростная А/М 2013 ВСМ

Урбанизация → 2010-е "Б. Завидово"

Индустриализация и энергообеспечение Центра → 2011 пуск 4 блока КАЭС

VII-XI вв. | 1485г.-› | XVIII в. | XIX в.-н. XX в. | 1930-40 | 1950-60 | 1970-80 | 1990-е | 2000-е

Развитие торговли, городского самоуправления, зарождение буржуазных отношений. Сотрудничество отдельных городов с Ганзейским Союзом.

Специализация Центр льноводства и мануфактурного производства. Лен - стратегический экспортный товар.

Архитектурное "рождение" Твери.

Специализация: ЛЁН - текстильные фабрики (1850-60-е гг.), развитие кожев. и стек. производств; МАШИНОСТР. - Верхневолжский завод ж/д материалов (ТВЗ, 1898)

Торфодобыча

Стратегическое значение - крупнейший из 7 самых значительных льновод. регионов (10-15 % пос. площадей льна в СССР). Научный центр отрасли (1931 г. ВНИИЛ). Коллективизация Торфяная энергетика

В 1935 г. образована Калининская обл

Диверсификация: хим., полиграф., строймат., стекольн., электроаппаратура.

В 1961-65 г. первый э/б Конаковской ГРЭС

1960-е гг. модернизация и электрификация ж/д.

1986-87 г. КАЭС

Кризис старо-промышленной экономики, сворачивание системы расселения

Реиндустриализация

модернизация и рекрутинг инвесторов в новые сектора; промпарки

Развитие московской агломерации

Умеренный экономический рост в 2000-е, сопряженный с структурными изменениями …

Рост ВРП с 35,3 млрд руб. в 2000 до 158,9 млрд в 2007 был обеспечен за счет появления новых промышленных предприятий, но в большей мере - благодаря опережающему росту торговли и сектора услуг

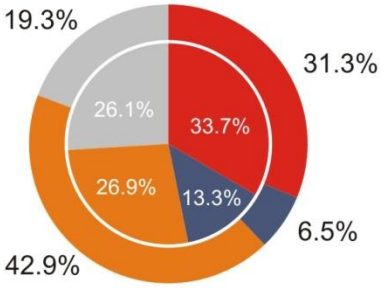

В результате модернизации успешных "унаследованных" предприятий и появления новых компаний и производств сменилась структура занятости в промышленном секторе

общее число занятых в промышленности сократилось с **143.5** тыс. чел. в 2000 до **114.2** тыс. - в 2007

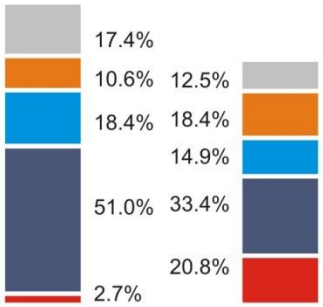

В результате роста благосостояния населения резко увеличились траты на непродовольственные товары и, в наибольшей мере, на оплату услуг

В 2000 году средний уровень подушевых расходов домохозяйств составил **11.8** тыс. руб. в год, а к 2007 - уже достигал **102.2** тыс.

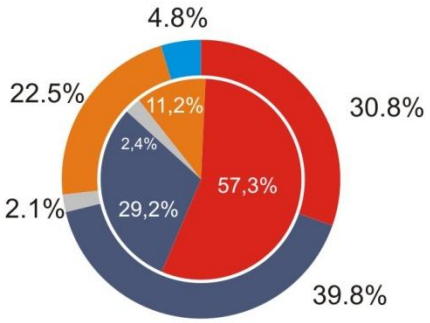

… и «сжатием» системы расселения

Foundation "Center for Strategic Research North-West"

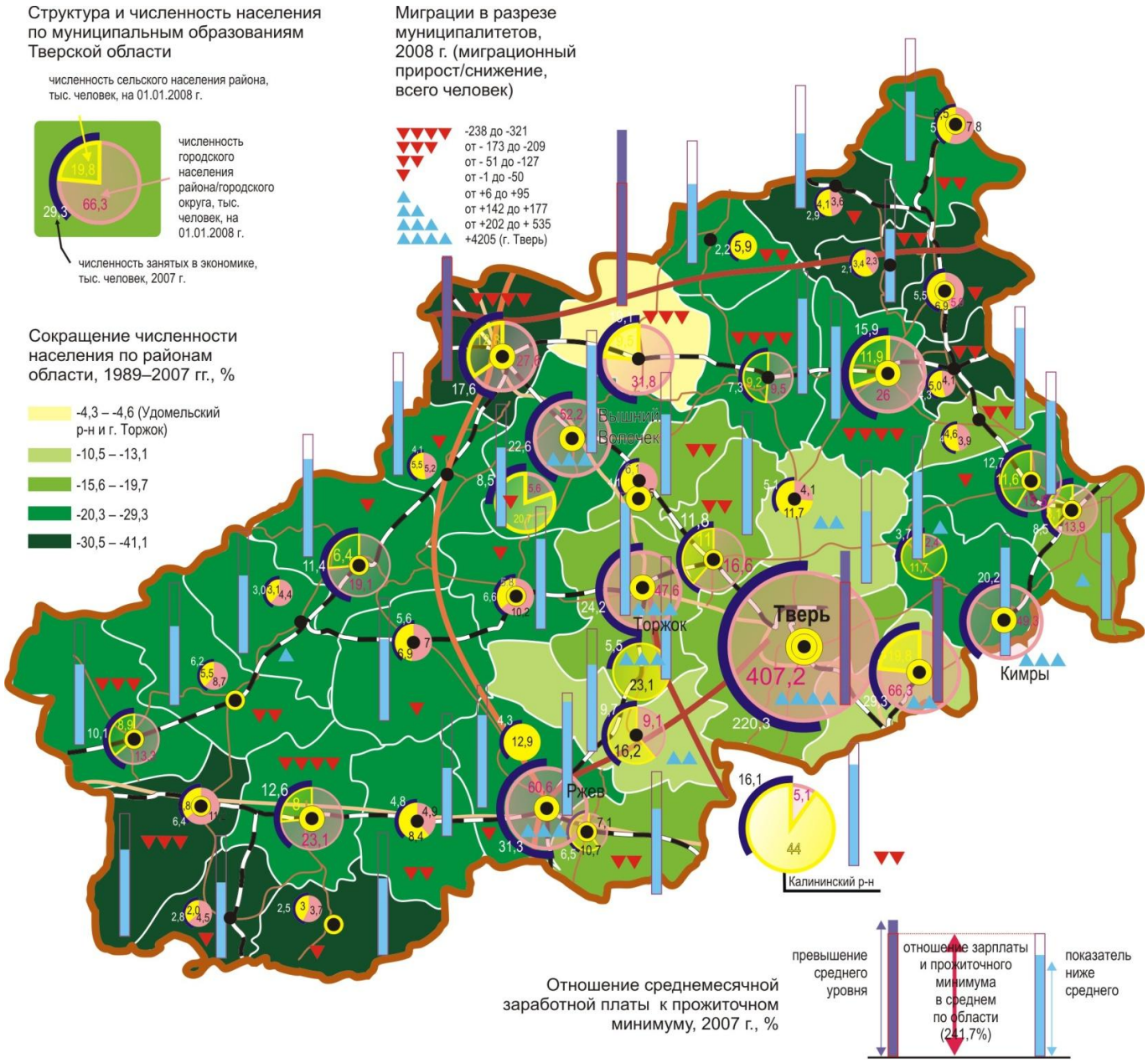

Фонд "Центр стратегических разработок "Северо-Запад"

Foundation "Center for Strategic Research "North-West"

1. **Последствия мирового финансово-экономического кризиса**

   Взросление и усложнение рынков | от «капитализации» к «устойчивому развитию» бизнеса

2. **Приоритеты развития России**

   КДР 2020: социальное развитие и переход к инновационной (знаниевой) экономике

3. **Новые тренды глобальной экономики – технологический мейнстрим**

   Пост-углеродная и «креативная» экономика | технологии и системы Smart | конвергентная технологическая платформа «инфо-нано-био-когно»

4. **Система Москва - Санкт-Петербург**

   «Схлопывание» пространства между двумя мегаполисами за счет новой транспортной и коммуникационной инфраструктуры

Тверская область проходит систему развилок стратегического выбора

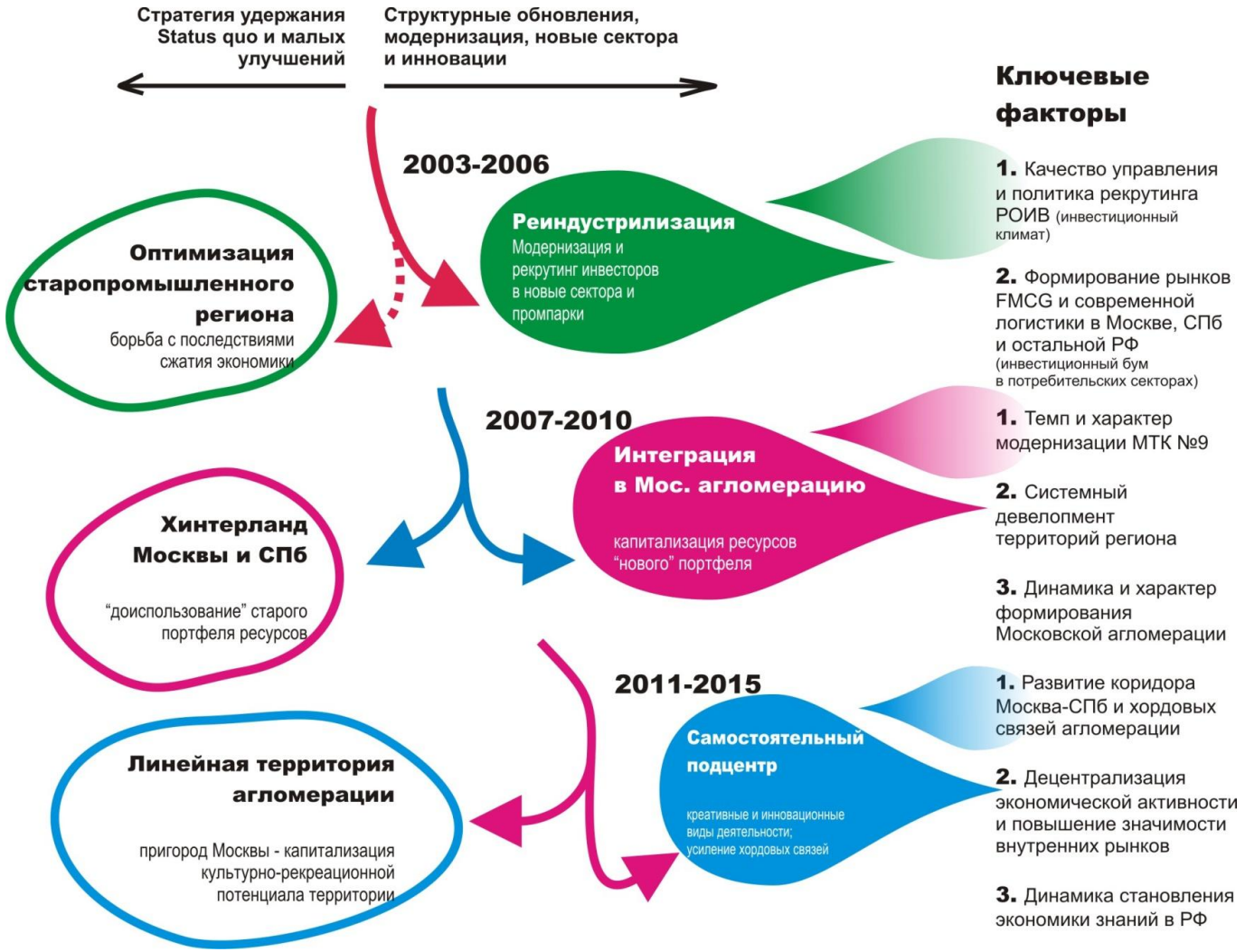

Видение Тверской области и основные направления работы РОИВ

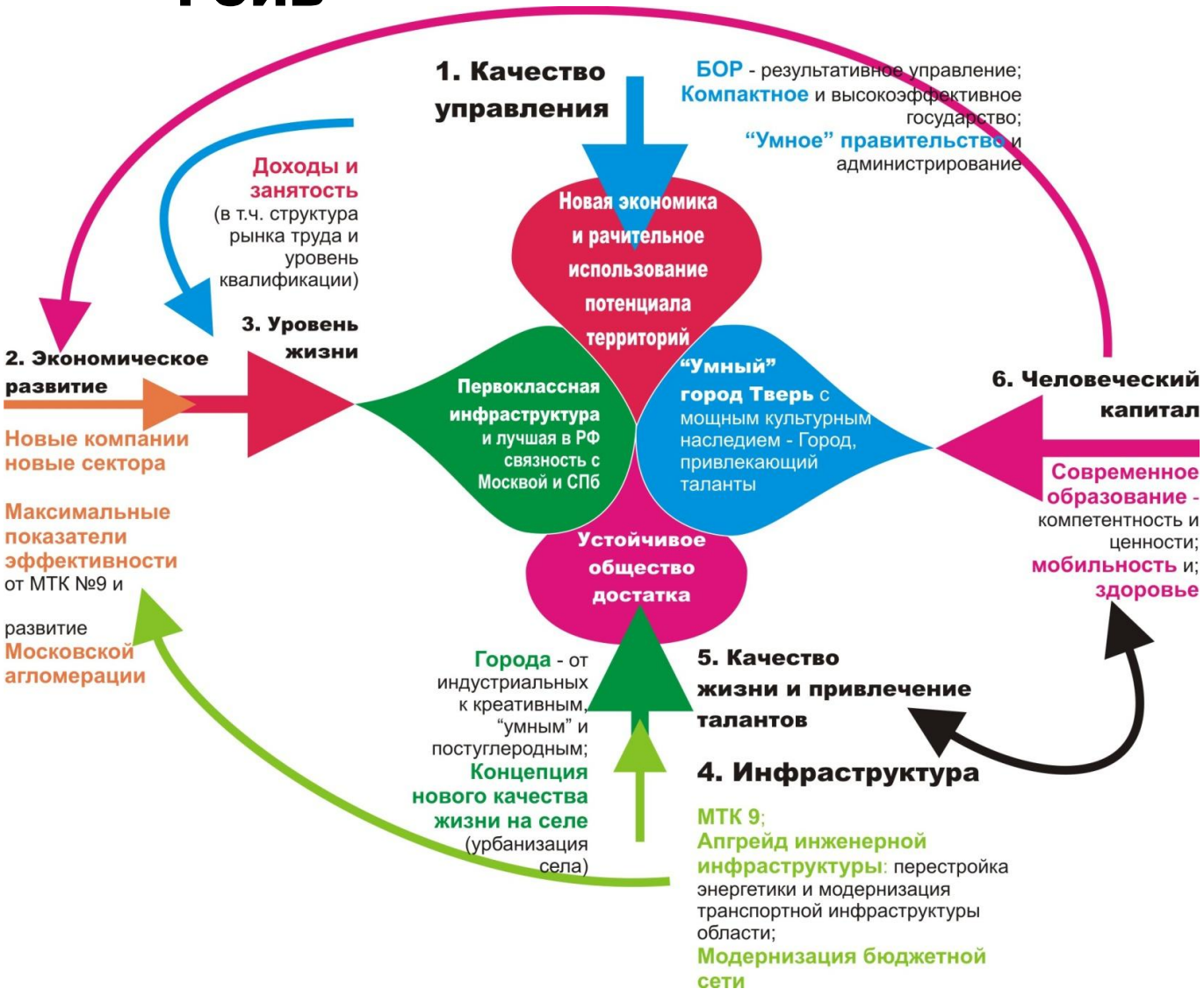

Система целей и задач в рамках стратегии развития Тверской области

Главные цели:

обеспечение высокого уровня благосостояния и качества жизни населения *за счет* динамичного и устойчивого роста экономики и комплексного развития инфраструктуры, как инженерной, так и социальной, и среды обитания.

1. Устойчивый экономический рост нового качества. Экономика, построенная на знаниях, инновации и креативности - *Городская экономика XXI века*

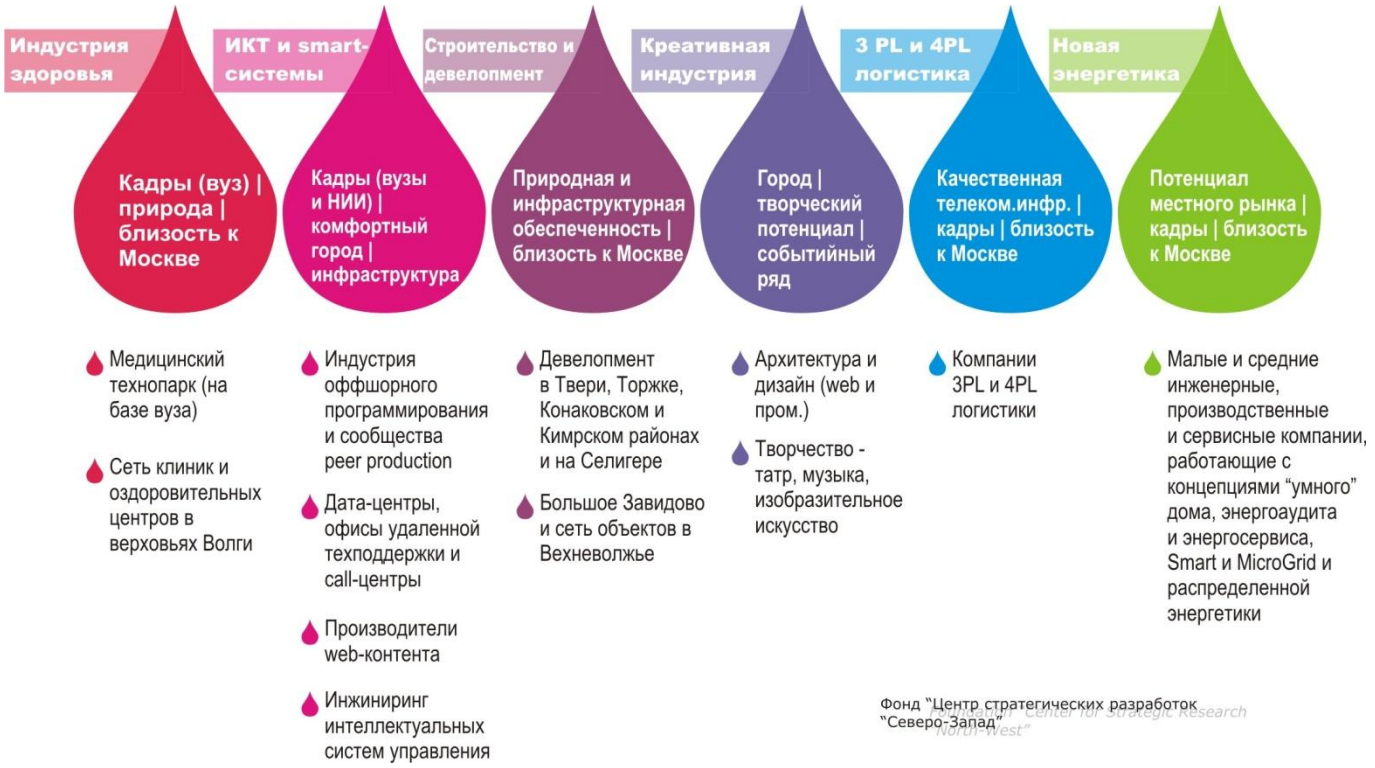

Фонд "Центр стратегических разработок "Северо-Запад"

Система целей и задач в рамках стратегии развития Тверской области

2. Уникальный человеческий капитал Тверской области.
Тверь как место, привлекающее таланты.

Foundation "Center for Strategic Research North-West"
Фонд "Центр стратегических разработок "Северо-Запад"
Foundation "Center for Strategic Research North-West"

Система целей и задач в рамках стратегии развития Тверской области

3. Экологичное агропроизводство как основа сохранения и развития традиции и образа сельской жизни в Тверской области.

4. Лучшая инфраструктура участия в национальной и мировой экономике. *«Мобильное» общество – «мобильная» экономика.*

5. Современная и эффективная энергетическая инфраструктура, соответствующая структуре системы расселения и потребностям экономики и общества.

6. Эффективная бюджетная сеть, обеспечивающая высокое качество бюджетных услуг.

7. Новое качество государственного и муниципального управления. *Компактное и высокоэффективное государство.*

Система политик РОИВ

Необходимо:

Дополнить и развить:

1. Инвестиционную политику
2. Социальную политику

Существенно переформатировать и перезапустить:

1. Кластерную политику
2. Культурную политику

Сформировать новую политику в сфере:

1. Конкуренции
2. Энергоэффективности и развития инфраструктуры
3. Инноваций

Фонд "Центр стратегических разработок "Северо-Запад"

ЦЕНТР
СТРАТЕГИЧЕСКИХ
РАЗРАБОТОК
СЕВЕРО-ЗАПАД

Фонд «Центр стратегических разработок «Северо-Запад»
Россия, 197022 Санкт-Петербург, пр. Медиков, 5
Тел./факс: +7 (812) 380-0320, 380-0321
E-mail: mail@csr-nw.ru